

Ansicht BT 1 von Norden Rohbau

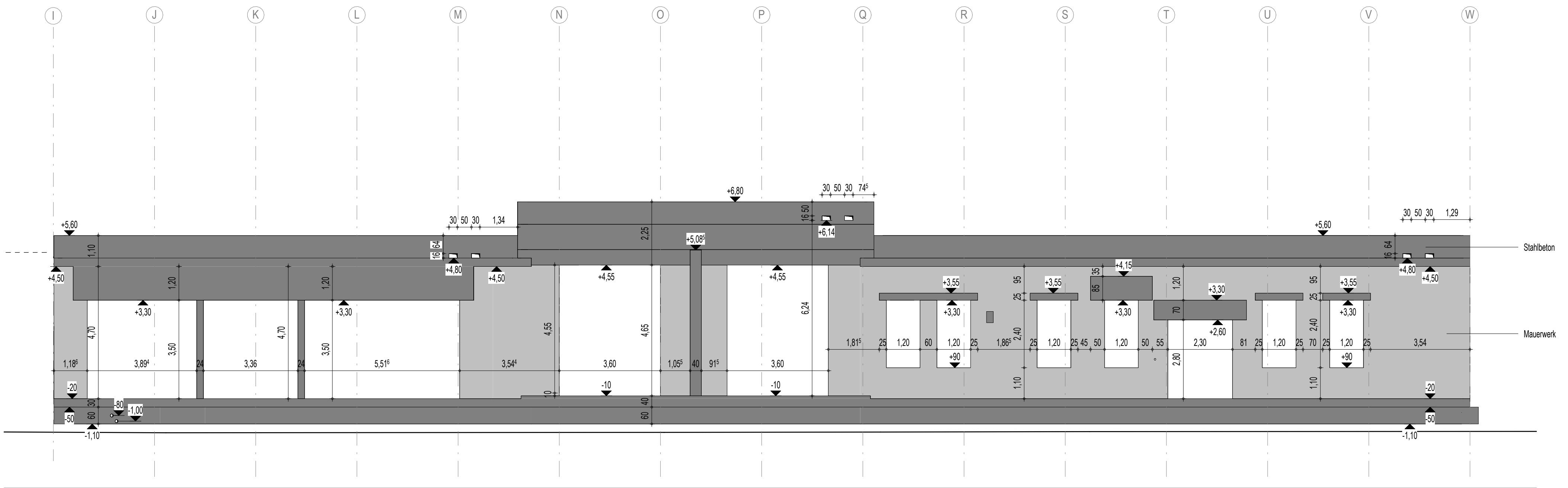

Ansicht BT 1 von Süden Rohbau

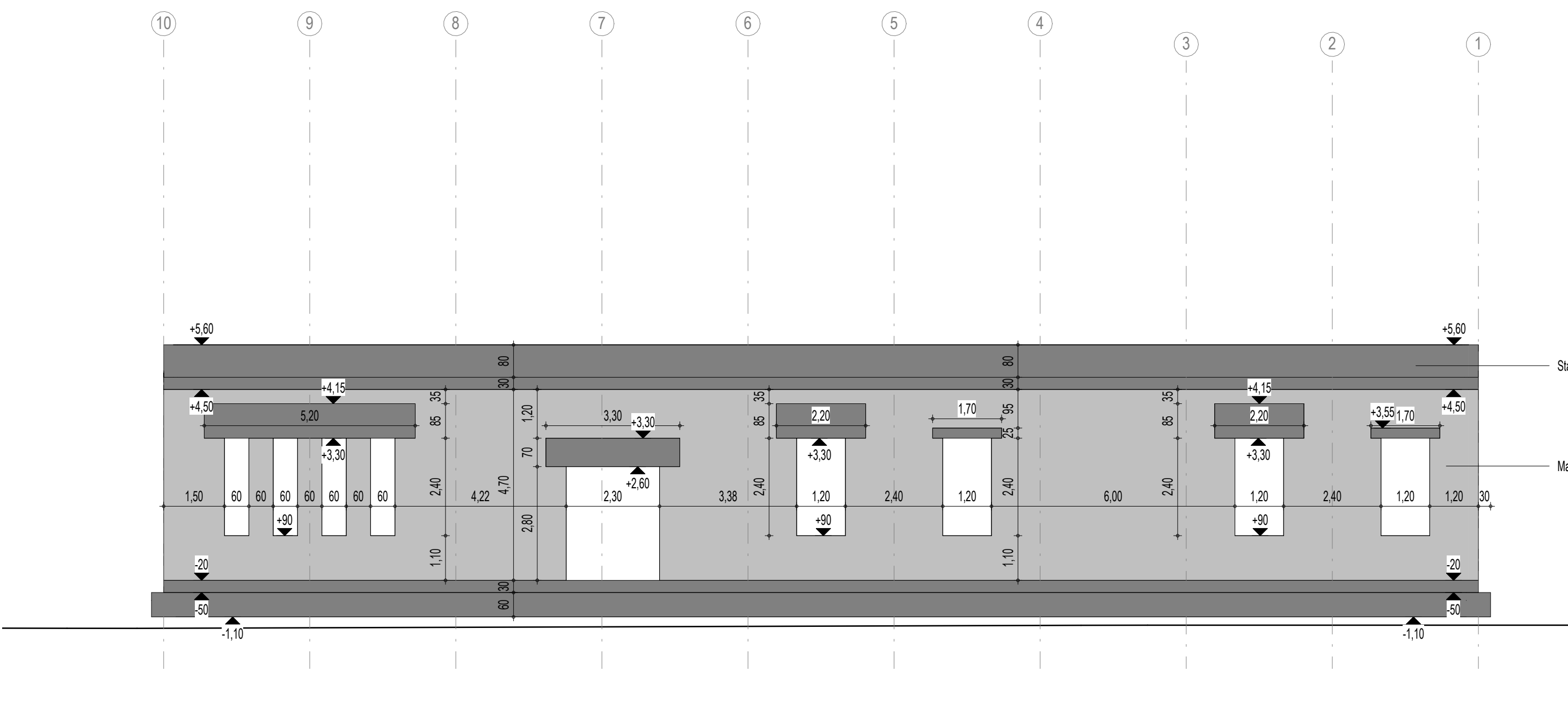

Ansicht BT 1 von Osten Rohbau

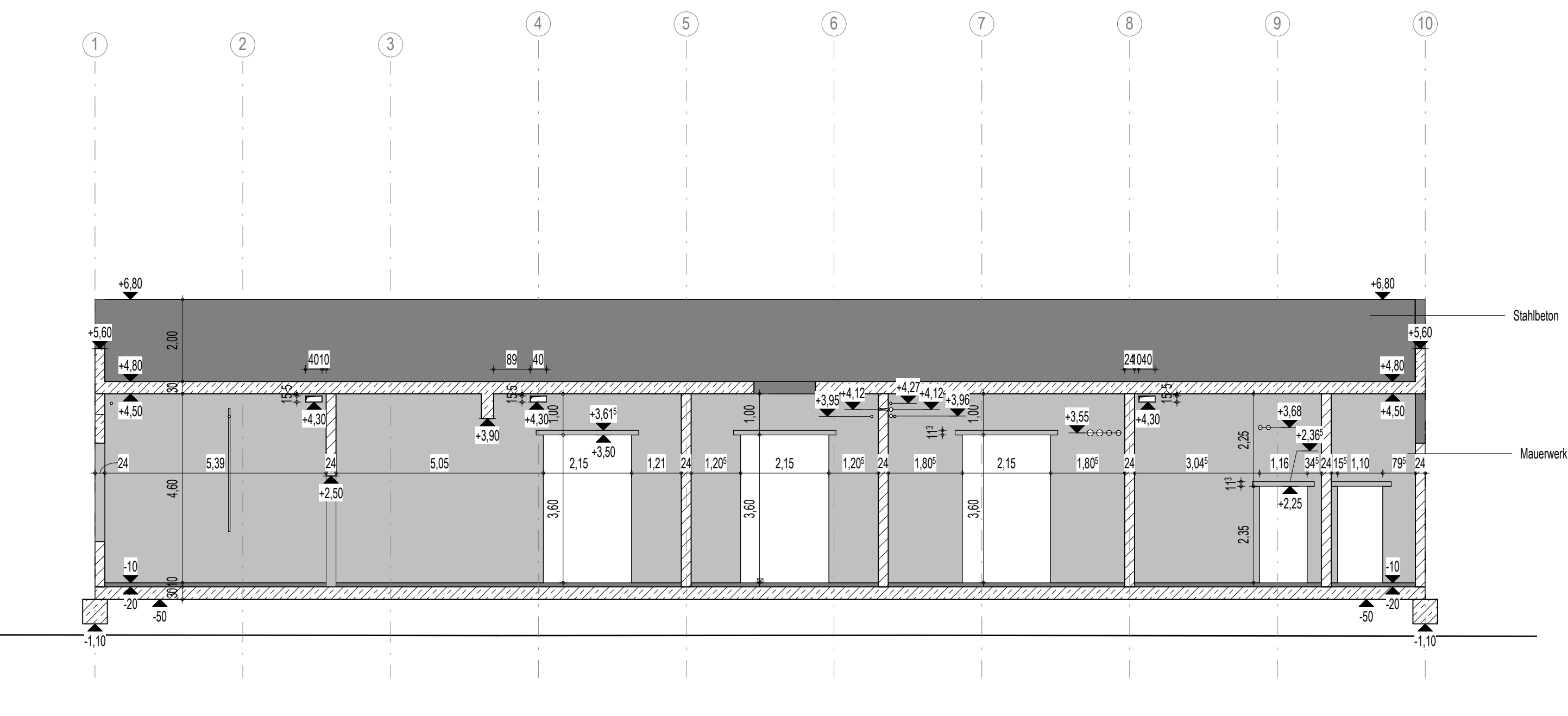

Ansicht BT 1 von Westen gegen Achse N Rohbau

Index	Datum	Änderungsbeschreibung	gezeichnet	geprüft
-------	-------	-----------------------	------------	---------

Diese Zeichnung ist Eigentum der Architekten und darf ohne deren Zustimmung weder ganz noch teilweise kopiert, vervielfältigt, gewerlich genutzt oder Dritten übertragen werden.  
Dieser Plan gilt nur in Verbindung mit den Plänen des Statikers, des Tragwerks, der Fachplanung und der dazu gehörigen Pläne der Architekten.  
Die in den Plänen angegebenen technischen Normen, Ausschüsse, Standards, Regeln und Vorschriften sind von der Tragwerksplanung geprüft und für richtig befunden.  
Alle Maße sind vor Ausführung zu prüfen und an Ort und Stelle zu kontrollieren. Maß- und Inhaltsangaben in diesem Plan sind vor der Ausführung mit den Architekten zu klären.  
Die angegebenen Maße sind für die Ausführung, Angaben von Tür-, Fenster- und Stützabständen beziehen sich auf das Fertigprodukt.

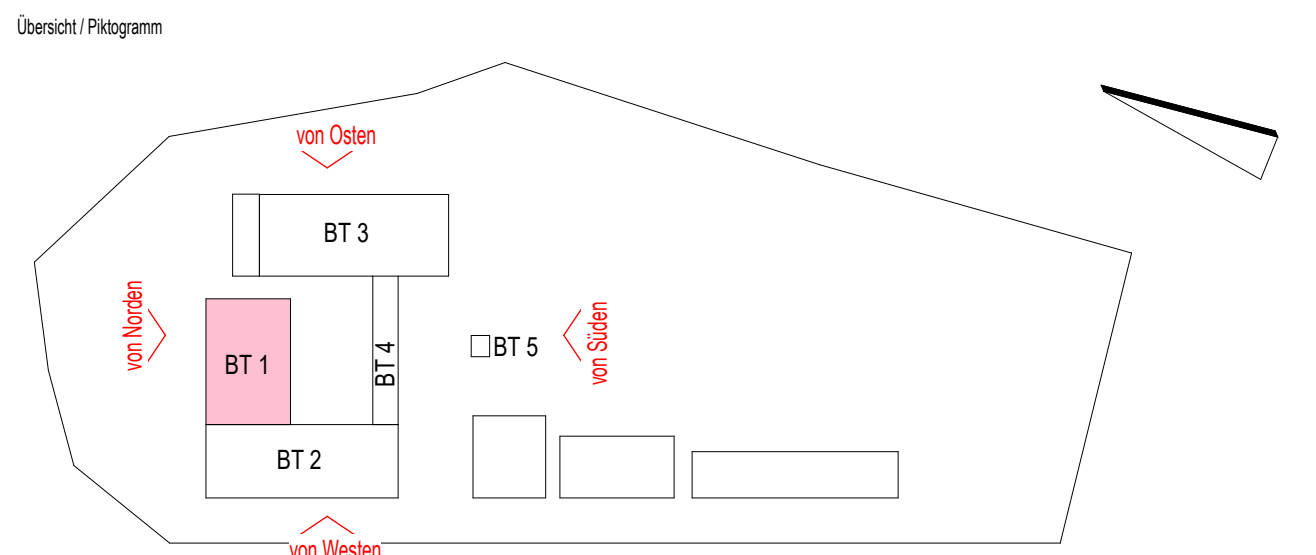

Planung  
**Innos Lackner SE**  
Rosa-Luxemburg-Straße 16  
18055 Rostock  
Tel.: 0381-46 67 80, E-Mail: hochbauten@innos-lackner.de

Lagebezug: ETRS89 UTM Zone 33 Höhenbezug: 0.00 m ± + 35,35 m NNH

Leistungsphase  
**Ausführungsplanung**

Vorhaben / Objekt  
**Neubau Feuerwehr-Service-Zentrum LUP**  
Feuerwehrtechnische Zentrale (FTZ) und Ausbildungszentrum für Brand- und Katastrophenschutz (AZBK)  
An der K38 Nr. 1, 19306 Neustadt-Glewe

Projekt  
**Architektur**  
**Ansichten BT 1 Rohbau**

Bildgebung/Zeichner		Kontrolle 1	Limbke
Bauherr	JewWidb	Kontrolle 2	Ruzdido
gezeichnet	Poppitz	Maßstab	1 : 100
Planungsphase		Datum	28.03.2025

Planzeichnung	Index	Status
2023-0236	11 5 AN ZMNS XX 009	F